

PROJETO ELÉTICO BANHEIROS PNE 3º PAVIMENTO SEM ESCALA

1	
2	
3	
4	

- Entrada Energia Existente
- Interruptor intermediário 1 tecla - 1,10m do piso
- Tomada média a 1,10m do piso
- Luminária Tubular led 2x18w Sobrepor
- Bloco autônomo ilum. emergência na parede

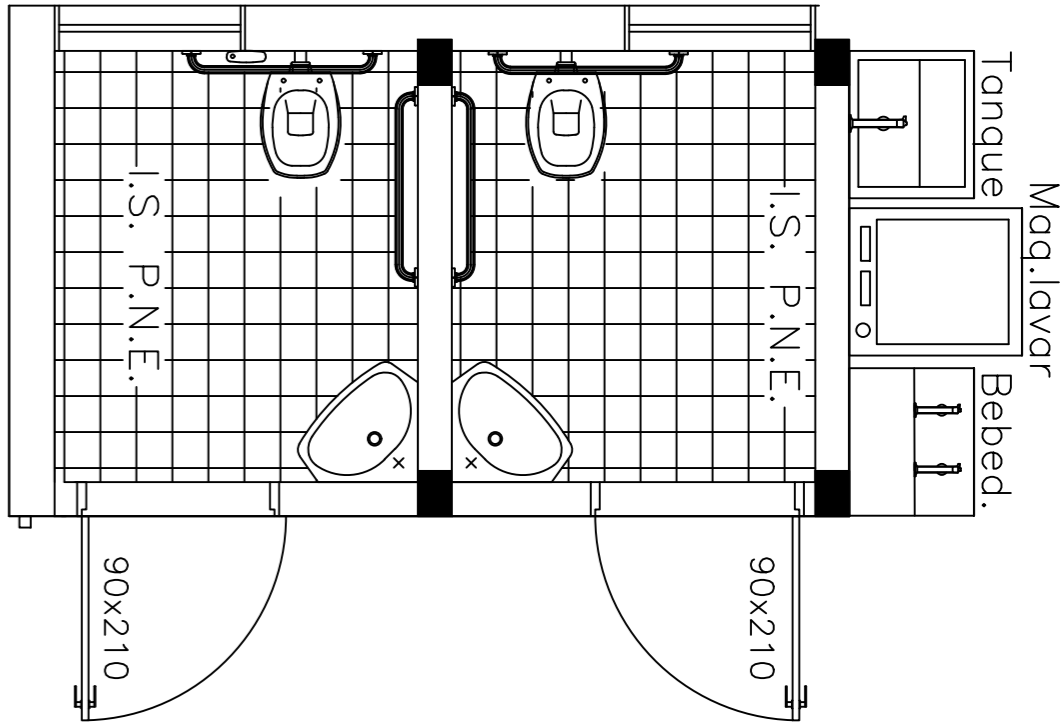

PROJETO ARQUITETÔNICO BANHEIROS PNE 3º PAVIMENTO SEM ESCALA

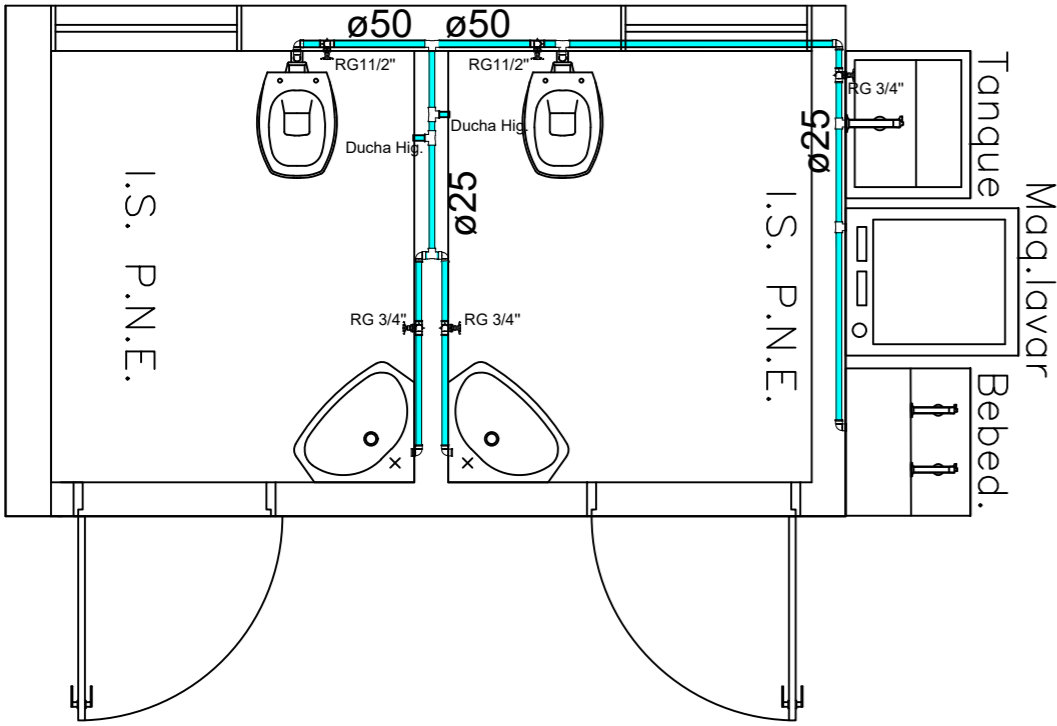

PROJETO ÁGUA FRIA BANHEIROS PNE 3º PAVIMENTO SEM ESCALA

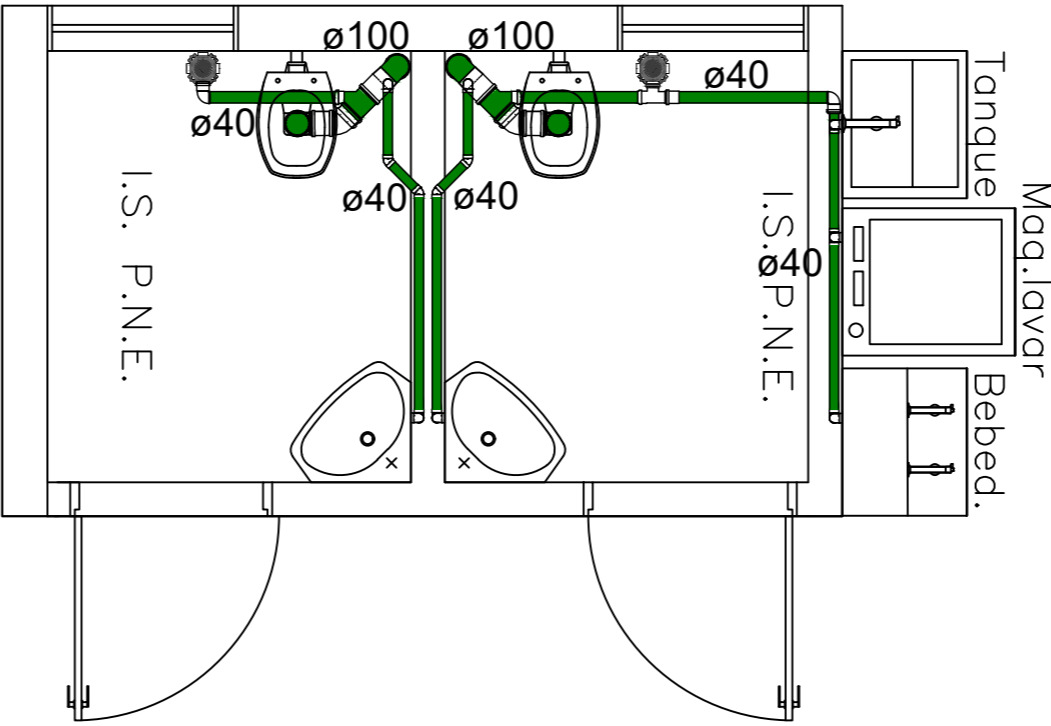

PROJETO ESGOTO BANHEIROS PNE 3º PAVIMENTO SEM ESCALA

A Reprodução total parcial deste desenho está proibida, direitos autorais reservados de acordo com a lei federal 9.610de 10 de fevereiro de 1998. ART:

RUA INTENDENTE GERALDO PEREIRA Nº 519 -
NOSSA SENHORA APARECIDA - CEP 35.567-000
SÃO SEBASTIÃO DO OESTE - MG
TEL. (37) 99954-5435
E-mail: edsonsozaengenharia.civil@gmail.com

EDSON SOUZA SANTOS
CREA/MG.: 238.485/D
Engenheiro Civil

PROJETOS:
ARQUITETÔNICO, ELÉTRICO,
HIDRASANITÁRIOS, ESTRUTURAL,
COMBATE INCÊNCIO E PÂNICO,
ORÇAMENTO

TITULO:

PROJETO REFORMA CÂMARA MUNICIPAL
DE SÃO SEBASEBASTIÃO DO OESTE

Contratante:

R.T.:

CÂMARA MUNICIPAL DE SÃO SEBASEBASTIÃO DO OESTE
CNPJ: 02.348.874/0001-60

EDSON SOUZA SANTOS
CREA/MG.: 238.485/D

Endereço:

RUA DEPUTADA MARIA PENA Nº 1, CENTRO - SÃO SEBASTIÃO DO OESTE

Detalhes:

PLANTA PROJETO ELÉTRICO E HIDRAULICO DOS BANHEIROS PNE DO 3º PAVIMENTO

Data:

27/05/2026

Escala:

Indicada

Folha:

01/01

Cotas em metros

Desenho:

Helem Mara
CREA: 227.082/D
(37) 99953-1141

Formato: A2 - 594 x 420